

## AYUDA PARA FACTURAR CONSUMOS EN LINEA

### 1.-Selecciona la Estación de servicio en la que consumiste

### FACTURACION ELECTRONICA

Selecciona EstaciónIngresa RFCIngresa Secuencia

**ESTACIONES DISPONIBLES:**

125 ESTACION

**ESTACIÓN SELECCIONADA:**

Número de estación:

Nombre de estación:

Dirección:



Después de seleccionar de un clic al botón de siguiente

**ESTACIÓN SELECCIONADA:**

Número de estación:

Nombre de estación:

Dirección:

Siguiente

3.-Dígite su RFC y de un clic al botón Buscar, si no está dado de alta la página le indicara que datos debe digitar para darse de alta

Seleciona Estación   **Ingresar RFC**   Ingresar Secuencia

Ingresar tu RFC  
  

**Se encontró información.** Si deseas registrar un nuevo contribuyente [presiona aquí](#)

**DATOS GENERALES**

RFC:    Razón Social:

**DATOS DEL DOMICILIO**

Calle:    Num. Exterior:    Num. Interior:

Código Postal:    Estado:    Municipio:

**DATOS EXTRAS**

Correo Electrónico:

Si desea editar algún dato de un clic sobre el dato que desea editar, para continuar de un clic al botón siguiente.

4.-Para ingresar la información del ticket de consumo es necesario ingresar los datos que se solicitan en esta pestaña

### FACTURACION ELECTRONICA

Selecciona Estación    Ingresa RFC    **Ingresa Secuencia**

#### INGRESA TU SECUENCIA

Número de Secuencia

Importe

#### TICKETS INGRESADOS

Secuencia	Fecha	Producto	Cantidad	Precio	Total	Método de Pago
Sin registros disponibles						

Para saber en que parte del ticket de consumo está el número de secuencia de un clic al icono, es importante que digite los números incluyendo el guion y después de un clic al botón agregar secuencia

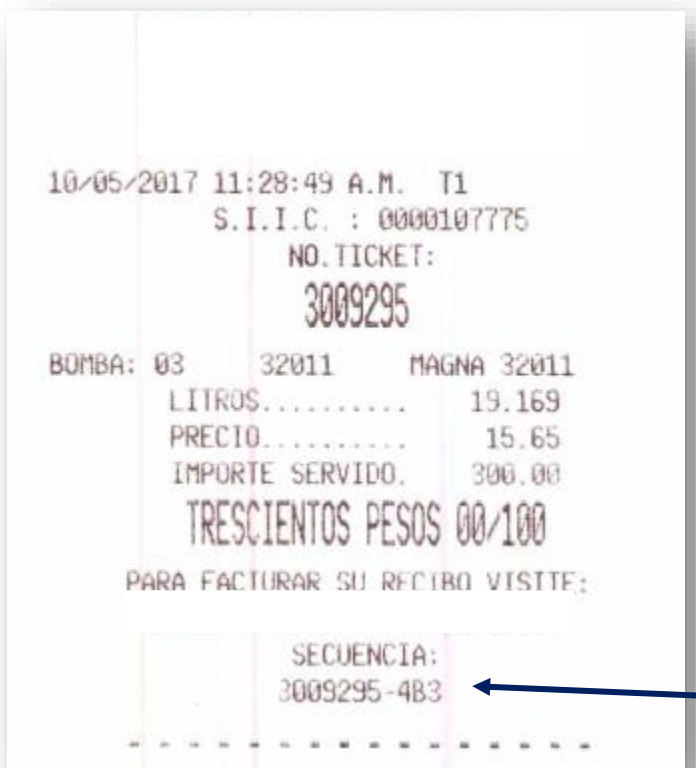

5.-Si requiere cambiar el tipo de pago de un clic a Editar y le desplegara un recuadro para cambiar el tipo de pago

**TICKETS INGRESADOS**

	Secuencia	Fecha	Producto	Cantidad	Precio	Total	Método de Pago
Editar <u>Eliminar</u>	3009295-483	5/10/2017 9:28:49 AM	Magna 32011	19.169	15.65	\$300.00	Tarjeta Bancaria
						\$300.00	

Regresar Facturar

Por último, de un clic al botón Facturar y su factura será enviada por correo electrónico

A TU SECUENCIA TICKETS INGRESADOS

Secuencia

Secuencia

Secuencia

To

\$30

\$30

¡OPERACIÓN EXITOSA!

TU FACTURA SERA ENVIADA POR CORREO ELECTRÓNICO

Cerrar

Regresar